

BULLETTIN

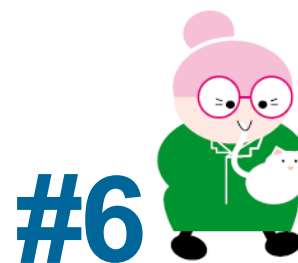

D'INFORMATION



Notre quotidien au 24/04/2020

Sur le plan organisationnel : le vert de notre météo du confinement traduit bien les bonnes pratiques que nous respectons au quotidien.

L'une de nos résidentes nous a quitté mercredi soir. Sa vie s'est arrêtée brutalement sans aucun lien avec le Covid. Nous avons tous été surpris. Toutes nos pensées vont à sa famille.

Nous avons travaillé cette semaine sur l'organisation et la mise en place des visites pour les Résidents !

Visites (30 minutes, 2 maximum par rdv)

Comment se dérouleront les visites ?

Les visites sont soumises à plusieurs conditions :

- La prise de votre température sera effectuée
- Il sera impossible de « toucher votre parent »
- La prise de rdv pourra se faire par Doodle et par téléphone.

Quelles précautions prendre ?

- Toutes les règles de distanciation et les gestes barrières pratiqués au quotidien restent indispensables.
- Porter votre masque ou celui mis à disposition.

Quelle case cocher sur l'attestation de déplacement ?

- Le motif, mentionnant "déplacements pour motif familial impérieux, pour l'assistance aux personnes vulnérables ou la garde d'enfants", semble être la case la plus adéquate.

Le météo du confinement

Depuis le 16/03, nous marquons chaque jour qui passe, par un indicateur. Tous les voyants sont au vert.

mars 2020						
lun.	mar.	mer.	jeu.	ven.	sam.	dim.
16	17	18	19	20	21	22
23	24	25	26	27	28	29
30	31					

avril 2020						
lun.	mar.	mer.	ieu.	ven.	sam.	dim.
		1	2	3	4	5
6	7	8	9	10	11	12
13	14	15	16	17	18	19
20	21	22	23	24	25	26
27	28	29	30			

« Bonjour à chacune et à chacun.

Dès ce lundi, nous allons ouvrir à nouveau un peu nos portes, pour vous permettre de revenir vers votre parent, conjoint, ...

Les conditions de cette visite sont très particulières afin de protéger chacun, résident et personnel.

Merci à chacun d'entre vous de respecter scrupuleusement ces consignes.

A très vite»

Isabelle BONRAISIN

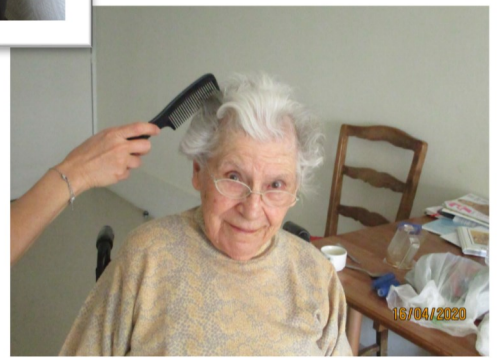
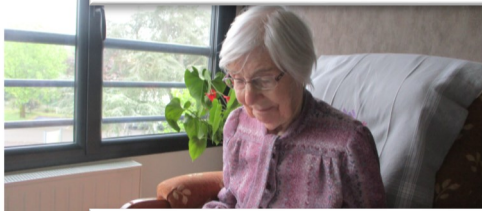
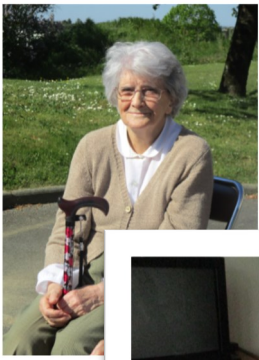

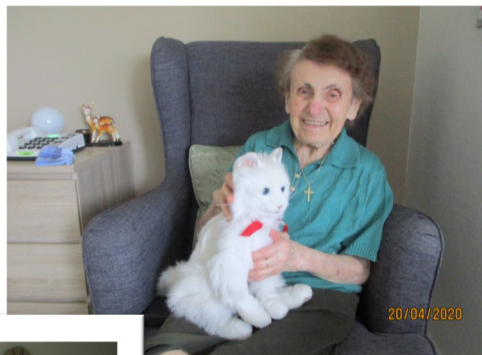
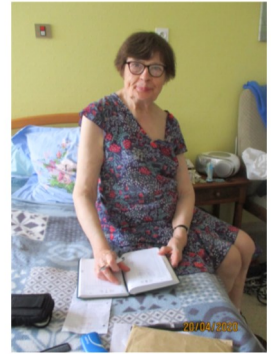

La solidarité !



Merci au service technique de Divatte sur Loire pour nous avoir aidé dans l'évacuation de nos déchets cartons



Merci à M. RENAUD (Président de l'Association) et M. JOUSSEAUME pour la réalisation de l'hygiaphone pour organiser les visites des familles.

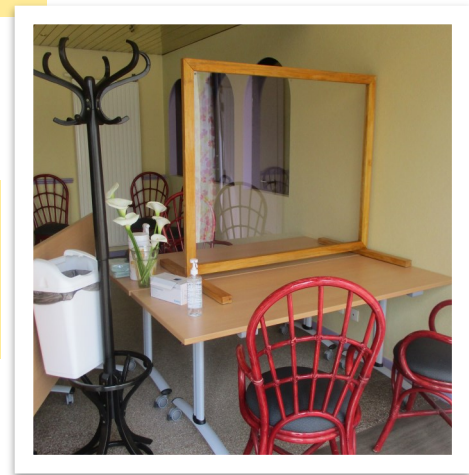

CORONAVIRUS, POUR SE PROTÉGER ET PROTÉGER LES AUTRES



Se laver très régulièrement les mains



Tousser ou éternuer dans son coude ou dans un mouchoir



Utiliser un mouchoir à usage unique et le jeter



Saluer sans se serrer la main, éviter les embrassades

COVID-19

INFORMATION POUR LES VISITEURS ET LES USAGERS



INFORMATION SPÉCIFIQUE POUR LES ÉTABLISSEMENTS D'HÉBERGEMENT POUR PERSONNES ÂGÉES DÉPENDANTES (EHPAD)

Afin de prévenir la diffusion du coronavirus (Covid-19) et de protéger les résidents, merci de respecter les consignes suivantes :

Vous êtes accompagnant ou visiteur d'un résident :



Les visites aux résidents sont temporairement suspendues.



Les activités non indispensables relevant de visiteurs extérieurs (ex : coiffeur) sont suspendues ainsi que les activités avec les bénévoles.



Les autorisations de sorties temporaires pour les résidents sont suspendues.